

COLLANA
FOCUS
ANPAL
N°156

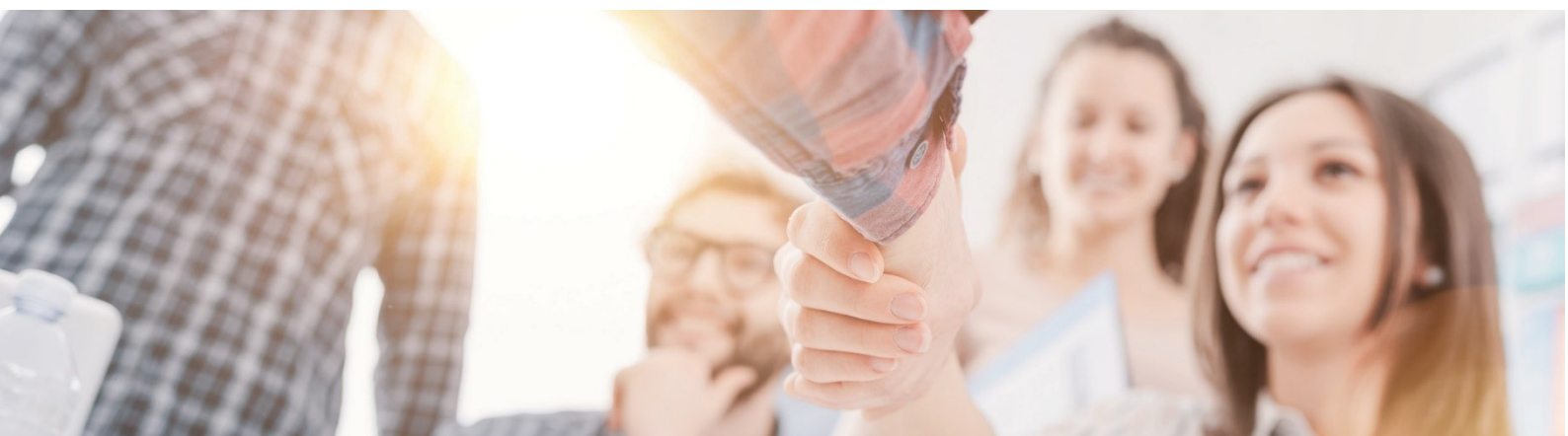

GARANZIA GIOVANI IN ITALIA

NOTA
QUADRIMESTRALE
N°1 / 2023



UNIONE EUROPEA

Iniziativa a favore dell'Occupazione Giovanile
Fondo Sociale Europeo
Investiamo nel tuo futuro



L'ANPAL – Agenzia nazionale per le politiche attive del lavoro – è stata istituita dal D.lgs. 150/2015 con lo scopo di coordinare la rete dei servizi per le politiche del lavoro e la gestione delle politiche attive del lavoro e promuovere l'effettività dei diritti al lavoro, alla formazione e all'elevazione professionale, mediante interventi e servizi che migliorino l'efficienza del mercato. Tramite le proprie strutture di ricerca l'Agenzia svolge anche analisi, monitoraggio e valutazione delle politiche attive e dei servizi per il lavoro.

Commissario Straordinario: Raffaele Tangorra

ANPAL
Via Fornovo, 8
00192 Roma
www.anpal.gov.it

Il lavoro rientra nelle attività previste dal Piano triennale 2017-2020 di ANPAL e successivi aggiornamenti realizzate dalla Struttura di ricerca e consulenza tecnico-scientifica I - Monitoraggio e valutazione dei servizi per l'impiego e delle politiche occupazionali (responsabile Paola Stocco).

I dati sono aggiornati al 30 aprile 2023, salvo diversa indicazione.

Le opinioni espresse in questo lavoro impegnano la responsabilità degli autori e non necessariamente riflettono la posizione dell'Agenzia.

Alcuni diritti riservati [2022] [Anpal].

Quest'opera è rilasciata sotto i termini della licenza Creative Commons Attribuzione - Non commerciale.

Condividi allo stesso modo 4.0. Italia License.

(<http://creativecommons.org/licenses/by-nc-sa/4.0>)

ISSN 2724-5551



Collana Focus ANPAL

Valorizza gli avanzamenti periodici di monitoraggi e indagini e gli approfondimenti tecnici su iniziative e misure di politica attiva dell'Agenzia.

Prevede sotto-collane dedicate a temi specifici, quali: Garanzia Giovani in Italia, Incentivi per l'occupazione, Contratti di somministrazione, Metodologie e approfondimenti, Reddito di cittadinanza, Approfondimenti Covid-19.

Coordinamento editoriale: Orsola Fornara

All'interno del Programma Garanzia Giovani un individuo può effettuare una o più registrazioni/prese in carico e può ricevere più di una politica. Nel caso di registrazioni multiple si considera la registrazione/presa in carico più recente.

Gli indicatori presentati sono: il tasso di copertura dei presi in carico, dato dal rapporto tra il numero dei giovani presi in carico e i giovani registrati al netto delle cancellazioni di ufficio intervenute prima della presa in carico; il tasso di copertura dei giovani avviati ad una politica attiva, dato dal rapporto tra il numero dei giovani avviati e il numero dei presi in carico al netto dei cancellati dopo la presa in carico per mancanza di requisiti; il tasso di inserimento occupazionale a t mesi dalla fine dell'intervento, dato dal rapporto tra il numero di giovani occupati a t mesi dalla conclusione dell'intervento di politica attiva sul totale dei giovani che lo hanno concluso.



Fonte: ANPAL- La Nuova Garanzia Giovani (aggiornamento dicembre 2019)

I GIOVANI REGISTRATI

I dati qui presentati riguardano i giovani registrati al Programma Garanzia Giovani nel periodo maggio 2014 - aprile 2023, al netto delle cancellazioni d'ufficio, e il numero dei nuovi registrati nel I quadrimestre 2023. Si riportano inoltre informazioni sulla Regione di registrazione e sulle caratteristiche socio-anagrafiche dei giovani.

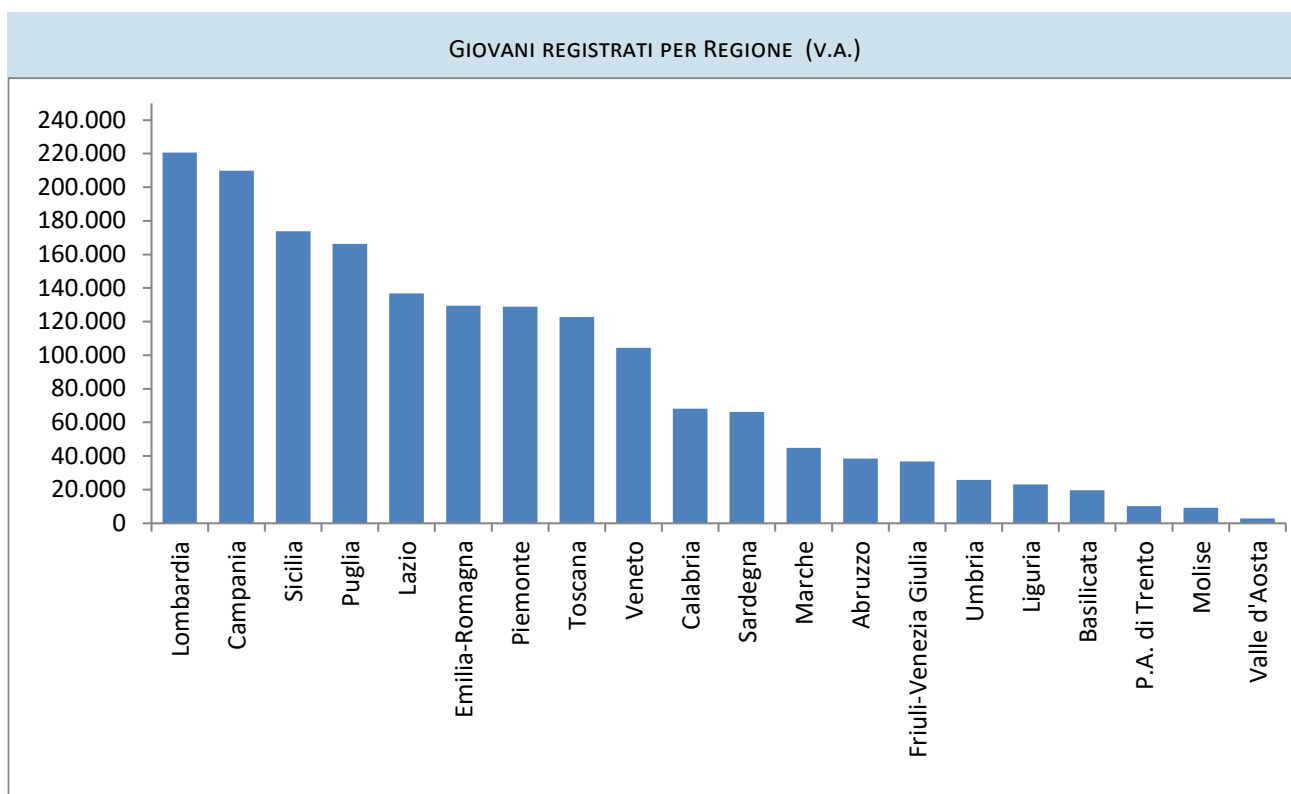
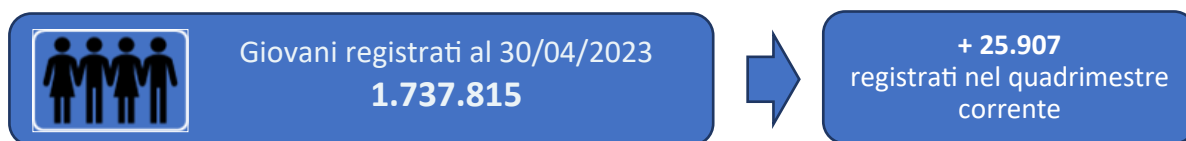

Fonte: ANPAL (dati al 30 aprile 2023)

GIOVANI REGISTRATI SECONDO ALCUNE CARATTERISTICHE E AREA GEOGRAFICA (V.A. E V. %)

| | Nord-Ovest | Nord-Est | Centro | Sud e Isole | Totale | | Nord-Ovest | Nord-Est | Centro | Sud e Isole |
|---------------------|----------------|----------------|----------------|----------------|------------------|--|------------|----------|--------|-------------|
| Totale | 375.361 | 280.817 | 329.913 | 751.724 | 1.737.815 | | 21,6 | 16,2 | 19,0 | 43,2 |
| Genere | | | | | | | | | | |
| Maschi | 54,5 | 50,7 | 52,1 | 51,1 | 52,0 | | 22,6 | 15,8 | 19,0 | 42,6 |
| Femmine | 45,5 | 49,3 | 47,9 | 48,9 | 48,0 | | 20,5 | 16,6 | 18,9 | 44,0 |
| Età | | | | | | | | | | |
| 15-18 anni | 12,9 | 13,9 | 8,4 | 8,6 | 10,4 | | 27,0 | 21,8 | 15,4 | 35,8 |
| 19-24 anni | 57,4 | 55,6 | 56,5 | 55,7 | 56,2 | | 22,0 | 16,0 | 19,1 | 42,9 |
| 25-29 anni | 29,7 | 30,5 | 35,1 | 35,7 | 33,4 | | 19,2 | 14,7 | 19,9 | 46,2 |
| Cittadinanza | | | | | | | | | | |
| Italiana | 88,4 | 84,5 | 89,4 | 96,9 | 91,6 | | 20,9 | 14,9 | 18,5 | 45,7 |
| Estera | 11,6 | 15,5 | 10,6 | 3,1 | 8,4 | | 29,8 | 29,9 | 24,1 | 16,2 |

Fonte: ANPAL (dati al 30 aprile 2023)

I GIOVANI PRESI IN CARICO

I dati qui presentati riguardano i giovani presi in carico dai servizi per il lavoro nel periodo maggio 2014 - aprile 2023 e la variazione nel I quadrimestre 2023. Si riportano inoltre informazioni sulle caratteristiche socio-anagrafiche dei giovani e il tasso di presa in carico nelle diverse Regioni.

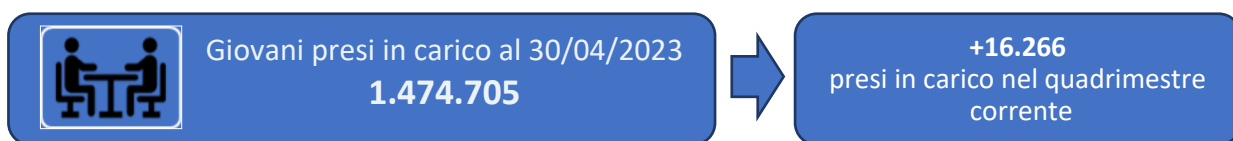

GIOVANI PRESI IN CARICO SECONDO ALCUNE CARATTERISTICHE E AREA GEOGRAFICA (V.A. E V. %)

| | Nord-Ovest | Nord-Est | Centro | Sud e Isole | Totale | |
|---------------------------------|----------------|----------------|----------------|----------------|------------------|--|
| Totale | 294.666 | 261.584 | 293.591 | 624.864 | 1.474.705 | |
| <i>Livello di profilazione</i> | | | | | | |
| Profiling basso | 18,8 | 21,5 | 15,8 | 8,2 | 14,2 | |
| Profiling medio-basso | 11,1 | 13,1 | 6,8 | 0,9 | 6,3 | |
| Profiling medio-alto | 50,4 | 48,2 | 50,4 | 26,0 | 39,7 | |
| Profiling alto | 19,7 | 17,2 | 27,0 | 64,9 | 39,8 | |
| <i>Livello di istruzione</i> | | | | | | |
| Istruzione secondaria inferiore | 21,6 | 23,9 | 22,1 | 24,1 | 23,2 | |
| Istruzione secondaria superiore | 60,6 | 55,0 | 57,0 | 59,3 | 58,3 | |
| Istruzione terziaria | 17,8 | 21,1 | 20,9 | 16,6 | 18,5 | |
| <i>Servizi per il lavoro</i> | | | | | | |
| CPI | 25,8 | 96,4 | 98,1 | 75,3 | 73,9 | |
| APL | 74,2 | 3,6 | 1,9 | 24,7 | 26,1 | |

Fonte: ANPAL (dati al 30 aprile 2023)

GIOVANI REGISTRATI E PRESI IN CARICO PER REGIONE. TASSO DI COPERTURA (V. %)

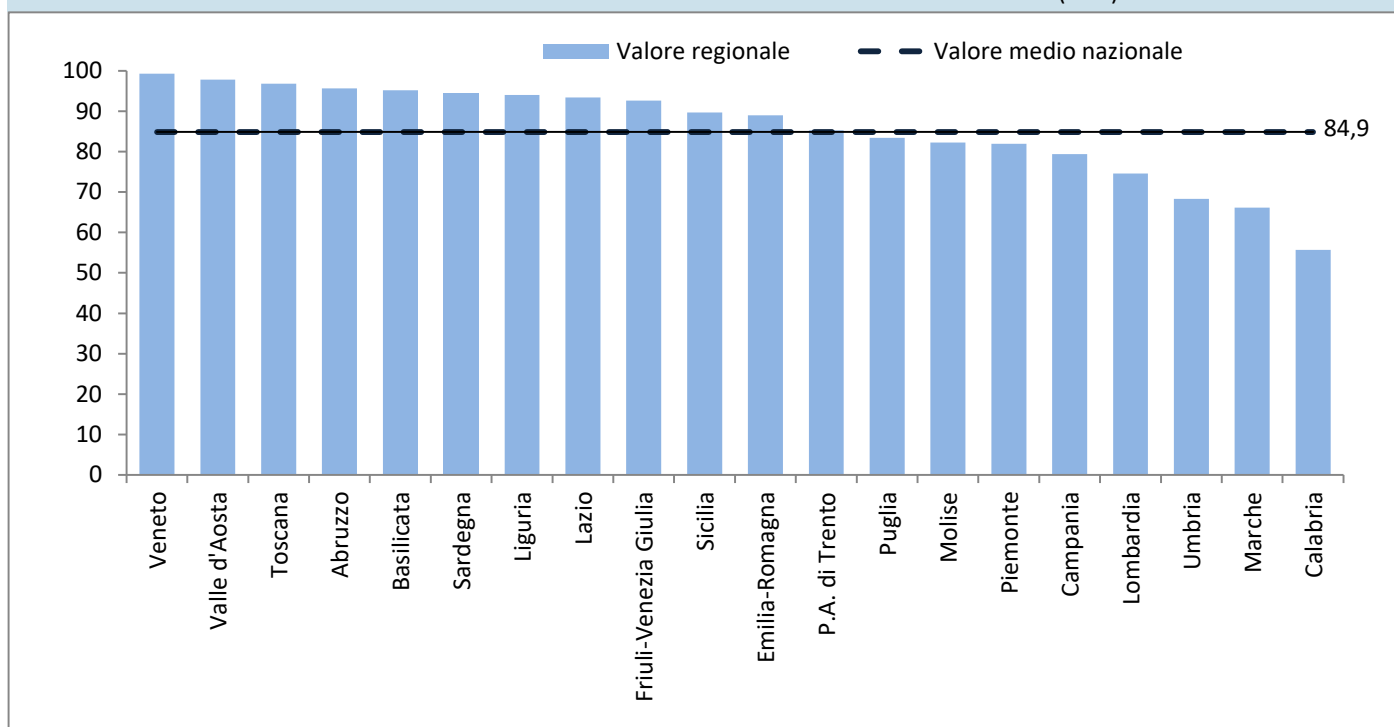

Fonte: ANPAL (dati al 30 aprile 2023)

LA PARTECIPAZIONE DEI GIOVANI ALLE MISURE DI POLITICA ATTIVA

I dati qui presentati riguardano i giovani avviati a una misura di politica attiva e il numero complessivo degli interventi messi in campo nel periodo maggio 2014 - aprile 2023 e relative variazioni rispetto nel I quadrimestre 2023. Inoltre si dà conto del tasso di copertura dei giovani avviati ad una misura di politica attiva secondo alcune caratteristiche e del numero delle misure di politica attiva erogate.

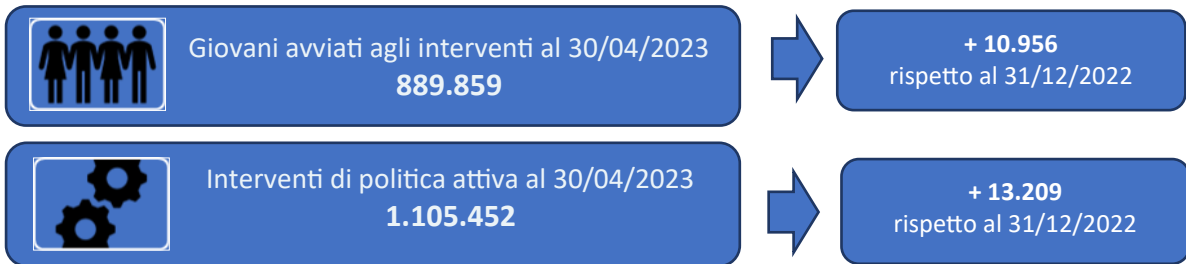

TASSO DI COPERTURA DEI GIOVANI CHE HANNO AVUTO UNA MISURA DI POLITICA ATTIVA SUI PRESI IN CARICO* SECONDO ALCUNE CARATTERISTICHE (V. %)

| | Tasso di copertura |
|--------------------------------|--------------------|
| Totale | 64,6 |
| Genere | |
| Maschi | 64,0 |
| Femmine | 65,2 |
| Età | |
| 15-18 anni | 65,1 |
| 19-24 anni | 65,8 |
| 25-29 anni | 62,3 |
| Livello di profilazione | |
| Profiling basso | 66,0 |
| Profiling medio-basso | 74,3 |
| Profiling medio-alto | 67,4 |
| Profiling alto | 55,9 |
| Area geografica | |
| Nord-Ovest | 81,9 |
| Nord-Est | 72,5 |
| Centro | 62,7 |
| Sud e Isole | 54,1 |

MISURE DI POLITICA ATTIVA (V.%)

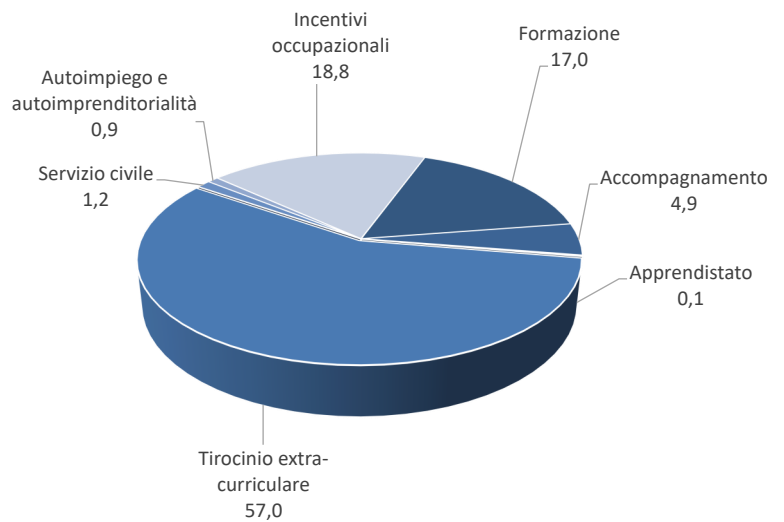

Fonte: ANPAL (dati al 30 aprile 2023)

*Presi in carico al netto delle cancellazioni d'ufficio, pari a 1.378.158.

Fonte: ANPAL (dati al 30 aprile 2023)

MISURE DI POLITICA ATTIVA PER REGIONE (V.%)

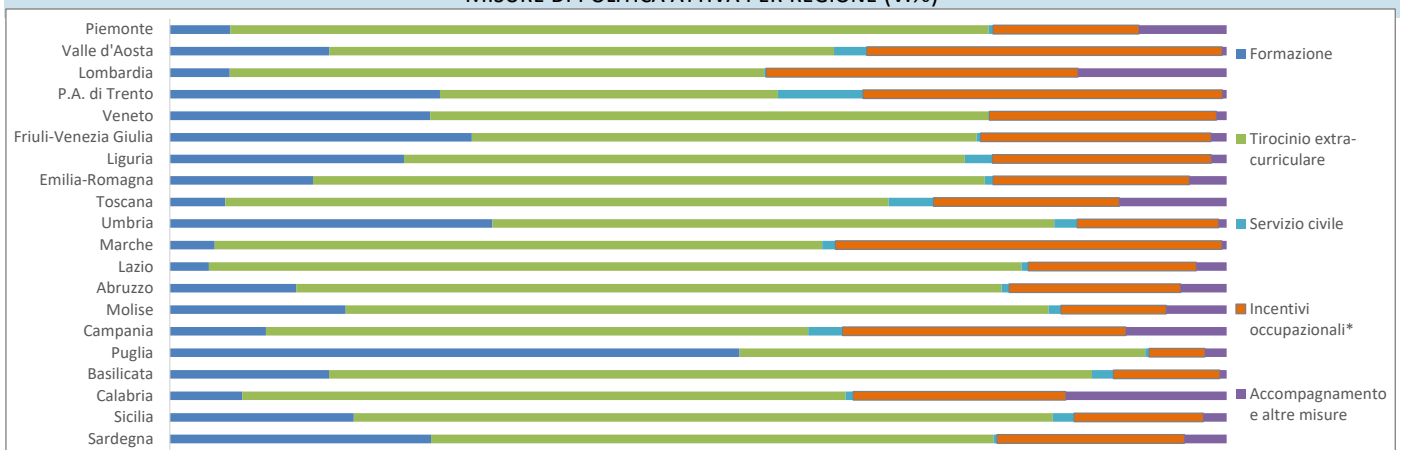

*Gli incentivi occupazionali non sono più finanziati dal 2020.

Fonte: ANPAL (dati al 30 aprile 2023)

GLI INSERIMENTI OCCUPAZIONALI A CONCLUSIONE DELL'INTERVENTO DI POLITICA ATTIVA

I dati qui presentati riguardano i giovani che hanno concluso un intervento di politica attiva e gli inserimenti occupazionali, con relative variazioni rispetto al 31/12/2022. Il tasso di occupazione viene esaminato per tipologia di politica conclusa e tipologia contrattuale. Inoltre vengono riportati i tassi di inserimento occupazionale rilevati in tre momenti diversi (a 1, 3, 6 mesi dalla conclusione dell'intervento in Garanzia Giovani) e osservati attraverso le caratteristiche dei giovani.

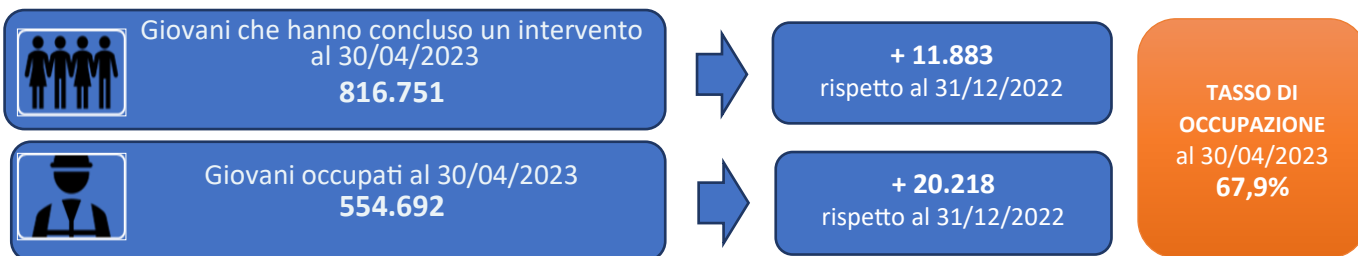

TASSI DI OCCUPAZIONE PER POLITICA ATTIVA* (V.A. E V.%)

| | Numero di giovani | Occupati | |
|-------------------------------------|-------------------|----------------|-------------|
| Formazione reinserimento lavorativo | 76.952 | 36.699 | 47,7 |
| Tirocinio extra-curriculare | 483.330 | 326.717 | 67,6 |
| Incentivi occupazionali | 185.025 | 143.776 | 77,7 |
| Servizio civile | 8.646 | 5.112 | 59,1 |
| Accompagnamento al lavoro | 39.523 | 30.849 | 78,1 |
| Formazione qualifica professionale | 15.503 | 8.472 | 54,6 |
| Altre misure | 7.772 | 3.067 | 39,5 |
| Totale | 816.751 | 554.692 | 67,9 |

*Si considera l'ultima politica conclusa.

Fonte: elaborazioni ANPAL su dati ANPAL e su dati MLPS - Comunicazioni Obbligatorie (dati al 30 aprile 2023)

TASSO DI INSERIMENTO OCCUPAZIONALE A 1, 3, 6 MESI DALLA CONCLUSIONE DEGLI INTERVENTI SECONDO ALCUNE CARATTERISTICHE DEL TARGET (V. %)

| | Tasso di inserimento occupazionale | | |
|---------------------------------|------------------------------------|-------------|-------------|
| | A 1 mese | A 3 mesi | A 6 mesi |
| Totale | 48,2 | 52,8 | 56,0 |
| Genere | | | |
| Maschi | 51,4 | 55,7 | 58,8 |
| Femmine | 44,8 | 49,8 | 53,1 |
| Età | | | |
| 15-18 anni | 41,0 | 45,5 | 49,1 |
| 19-24 anni | 49,3 | 54,0 | 57,1 |
| 25-29 anni | 48,4 | 53,0 | 56,3 |
| Livello di istruzione | | | |
| Istruzione secondaria inferiore | 41,6 | 45,1 | 47,7 |
| Istruzione secondaria superiore | 49,3 | 54,1 | 57,2 |
| Istruzione terziaria | 51,3 | 56,8 | 61,0 |
| Livello di profilazione | | | |
| Profiling basso | 68,7 | 72,7 | 75,3 |
| Profiling medio-basso | 63,6 | 68,5 | 72,0 |
| Profiling medio-alto | 52,4 | 57,6 | 61,0 |
| Profiling alto | 36,0 | 40,1 | 43,0 |
| Area geografica | | | |
| Nord-Ovest | 66,4 | 70,3 | 73,8 |
| Nord-Est | 60,2 | 65,5 | 68,5 |
| Centro | 50,2 | 55,3 | 58,5 |
| Sud e Isole | 33,1 | 37,4 | 39,9 |

LE TIPOLOGIE CONTRATTUALI (v.%)

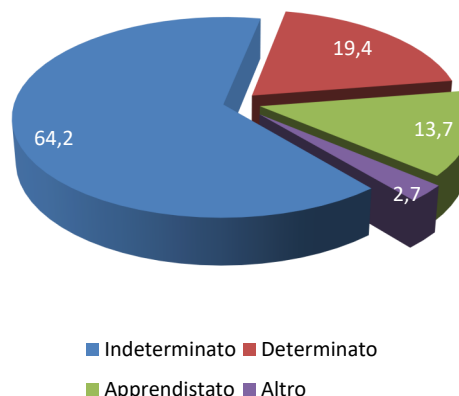

Fonte: elaborazioni ANPAL su dati ANPAL e su dati MLPS - Comunicazioni Obbligatorie (dati al 30 aprile 2023)

Fonte: elaborazioni ANPAL su dati ANPAL e su dati MLPS - Comunicazioni Obbligatorie (dati al 30 aprile 2023)

GLI INSERIMENTI OCCUPAZIONALI PER REGIONE

I dati sugli inserimenti occupazionali sono qui presentati con dettaglio regionale, con riguardo ai giovani che hanno concluso un intervento di politica attiva e sono occupati al 30 aprile 2023 e agli inserimenti occupazionali a 1, 3 e 6 mesi dalla conclusione dell'intervento in Garanzia Giovani.

| TASSI DI OCCUPAZIONE (V.A. E V.%) | | | | | | |
|-----------------------------------|---------------------|----------------|-------------|---|-------------|-------------|
| | Al 30/04/2023 | | | A t-mesi dalla conclusione dell'intervento | | |
| | Totale giovani A | Occupati B | B/A | A 1 mese | A 3 mesi | A 6 mesi |
| Piemonte | 65.167 | 48.570 | 74,5 | 60,3 | 65,6 | 69,3 |
| Valle d'Aosta | 1.324 | 909 | 68,7 | 57,6 | 60,8 | 63,2 |
| P.A. di Trento | 6.624 | 5.009 | 75,6 | 57,6 | 61,2 | 63,7 |
| Lombardia | 114.838 | 91.395 | 79,6 | 72,2 | 74,9 | 78,0 |
| Veneto | 63.191 | 49.400 | 78,2 | 61,6 | 67,3 | 70,7 |
| Friuli-Venezia Giulia | 19.811 | 14.355 | 72,5 | 56,2 | 62,5 | 65,7 |
| Liguria | 11.148 | 7.803 | 70,0 | 54,9 | 59,6 | 61,9 |
| Emilia-Romagna | 63.866 | 48.565 | 76,0 | 60,3 | 65,1 | 67,5 |
| Toscana | 66.599 | 51.720 | 77,7 | 60,3 | 65,1 | 68,1 |
| Umbria | 9.379 | 6.342 | 67,6 | 38,7 | 44,0 | 49,1 |
| Marche | 16.773 | 12.744 | 76,0 | 69,4 | 72,7 | 73,5 |
| Lazio | 77.464 | 50.345 | 65,0 | 39,2 | 44,9 | 48,5 |
| Abruzzo | 16.287 | 10.919 | 67,0 | 49,3 | 54,3 | 57,2 |
| Molise | 3.562 | 2.187 | 61,4 | 32,6 | 37,5 | 42,0 |
| Campania | 71.829 | 42.851 | 59,7 | 48,1 | 50,5 | 51,4 |
| Puglia | 90.804 | 49.724 | 54,8 | 24,7 | 30,3 | 33,5 |
| Basilicata | 8.779 | 5.077 | 57,8 | 33,3 | 39,8 | 42,3 |
| Calabria | 14.579 | 7.620 | 52,3 | 40,6 | 44,9 | 47,0 |
| Sicilia | 71.247 | 35.424 | 49,7 | 23,8 | 27,7 | 31,1 |
| Sardegna | 23.480 | 13.733 | 58,5 | 43,0 | 46,7 | 47,6 |
| Totale | 816.751 | 554.692 | 67,9 | 48,2 | 52,8 | 56,0 |

Fonte: elaborazioni ANPAL su dati ANPAL e su dati MLPS - Comunicazioni Obbligatorie (dati al 30 aprile 2023)

COLLANA
FOCUS
ANPAL



UNIONE EUROPEA
Iniziativa a favore dell'Occupazione Giovanile
Fondo Sociale Europeo
Investiamo nel tuo futuro

